

INFORMAZIONI

RESPONSABILE SCIENTIFICO

Dott.ssa Simona Mreule

Psicologa e Psicoterapeuta, libera professionista
Pagnacco (UD)

Segretario dell'Ordine degli Psicologi del Friuli Venezia Giulia

SEGRETERIA ORGANIZZATIVA E PROVIDER ECM (codice 1994)

md studio congressi Snc

Via Roma, 8 – 33100 UDINE

Tel 0432 227673 – Fax 0432 507533

E-mail: info@mdstudiocongressi.com

Per l'iscrizione ON-LINE utilizzare il seguente link:

<http://www.mdstudiocongressi.com/Eventi/Corsi-di-Formazione/2014/LA-REFERTAZIONE-COGNITIVA-E-NEUROPSICOLOGICA-TRAMITE-LA-WISC-IV>

ECM 1994-106010

L'evento è inserito nel programma di Educazione Continua in Medicina per **100 PSICOLOGI**.

Discipline accreditate: Psicologia, Psicoterapia.

Ore formazione 6 – Crediti formativi 6

Obiettivo formativo 18: Contenuti tecnico-professionali (conoscenze e competenze) specifici di ciascuna professione, di ciascuna specializzazione e di ciascuna attività ultraspecialistica. Malattie rare

SEDE DEL CONVEGNO

Sala Paolino d'Aquileia

Centro Culturale Paolino d'Aquileia

Arcidiocesi di Udine

Via Treppo, 5/B – 33100 UDINE

Giornata dello Psicologo 2014

LA REFERTAZIONE COGNITIVA E NEUROPSICOLOGICA TRAMITE LA WISC-IV

(Wechsler Intelligence Scale for Children – IV)

Sabato 13 Dicembre 2014
Sala Paolino d'Aquileia
Centro Culturale Paolino d'Aquileia

UDINE (UD)

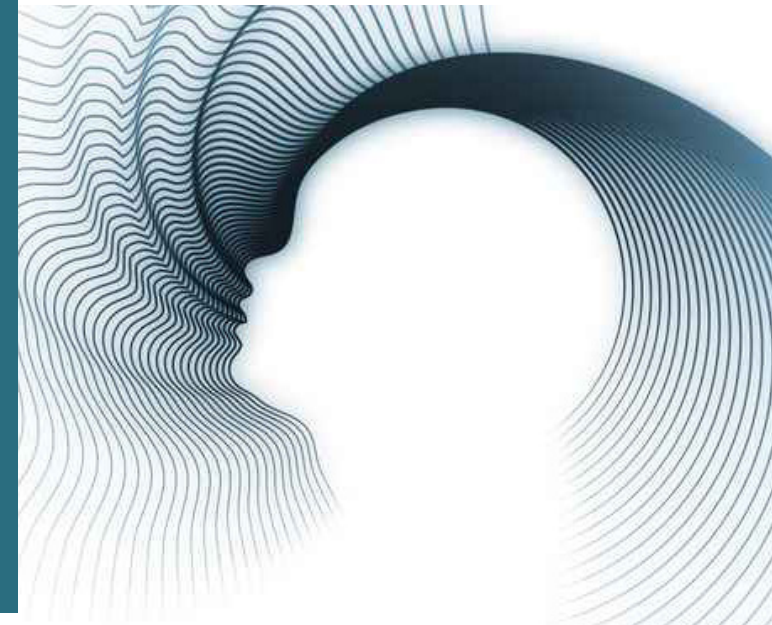

L'evento formativo del 13 Dicembre p.v., si colloca, in particolare, nell'orizzonte del DPR 7 Agosto 2012 n. 137 (Regolamento recante riforma degli ordinamenti professionali) che prevede, per i professionisti, percorsi di formazione continua permanente. L'evento Formativo avrà come tema "La refertazione cognitiva e neuropsicologica tramite la WISC-IV (Wechsler Intelligence Scale for Children-IV) e affronterà i problemi centrati della valutazione scientifica dell'intelligenza in età evolutiva. La WISC-IV, infatti, è lo strumento clinico per eccellenza, somministrato individualmente, per valutare le capacità cognitive dei bambini di età compresa tra i 6 anni e 0 mesi e i 16 anni e 11 mesi. La struttura della scala è stata aggiornata per riflettere la teoria e la pratica della valutazione dei bambini, che implica un'attenzione crescente alla memoria di lavoro e alla velocità di elaborazione. Con la WISC-IV si possono calcolare 5 punteggi compositi: un quoziente intellettivo totale (QIT) per rappresentare le capacità cognitive complesse del bambino, e 4 punteggi aggiuntivi: l'indice di Comprensione verbale (ICV), l'Indice di Ragionamento percettivo (IPR), l'Indice di Memoria di lavoro (IML), l'Indice di Velocità di elaborazione (IVE). L'evento formativo sarà preceduto da un intervento introduttivo del Presidente dell'Ordine degli psicologi del FVG dr. Roberto Calvani a cui seguiranno gli interventi scientifici dei curatori della standardizzazione italiana del test.

PROGRAMMA

08.30 – 09.00	Registrazione dei partecipanti	12.00 – 13.00	Analisi dei profili <i>Docente: F. Padovani</i>
09.00 – 09.15	Saluto del Presidente dell'Ordine degli Psicologi FVG <i>R. Calvani</i>	13.00 – 14.00	Pausa
09.15 – 09.40	Aspetti deontologici ed adempimenti legati alla somministrazione di un test <i>Docente: L. Rumiato</i>	14.00 – 16.00	<i>Sessione interattiva</i> La -WISC-IV e il metodo Cattell-Horn Carrol Theory of Cognitive Abilities (CHC). Cluster dei subtest della WISC-IV: Elaborazione visiva (Gv), Intelligenza cristallizzata (Gc), Ragionamento fluido (Gf), Memoria a breve termine (Gsm) e Velocità di elaborazione (Gs) <i>Coordina: G. Castellarin</i> <i>Docente: F. Padovani</i>
09.40 – 10.40	Introduzione:WISC-IV- Wechsler Intelligence Scale for Children-IV <i>Presiede: G. Castellarin</i> <i>Docente: F. Padovani</i>	16.00 – 17.00	Dimostrazione tecnica di scoring, interpretazione e refertazione e discussione. <i>Docente: F. Padovani</i>
10.40 – 11.00	Pausa	17.00 – 17.30	Consegna degli attestati ai nuovi iscritti in occasione della <i>Giornata dello Psicologo</i> e conclusioni <i>Conduce: R. Calvani</i>
11.00 – 12.00	Punteggi compositi: quoziente intellettivo totale (QIT) per rappresentare le capacità cognitive complesse del bambino, e 4 punteggi aggiuntivi: l'indice di Comprensione verbale (ICV), l'Indice di Ragionamento percettivo (IPR), l'Indice di Memoria di lavoro (IML), l'Indice di Velocità di elaborazione (IVE) <i>Docente: F. Padovani</i>		Compilazione della scheda ECM di valutazione dell'apprendimento

DOCENTI

Dott. Roberto Calvani

Psicologo e Psicoterapeuta, Responsabile della S.O.S. "Area Materno Infantile, dell'Età Evolutiva/Disabilità", Distretto di Udine, ASS 4 "Medio Friuli", Udine, Presidente dell'Ordine degli Psicologi del Friuli Venezia Giulia

Dott. Gelindo Castellarin

Psicologo e Psicoterapeuta, Specialista ambulatoriale convenzionato, Servizio di Neuropsichiatria dell'Infanzia e dell'Adolescenza, U.O. di Nefrologia e Dialisi, ASS 4 "Medio Friuli", Docente di Psicoanalisi e Neuroscienze, Istituto Freudiano, Milano, già Vice-presidente e Consigliere dell'Ordine degli Psicologi del Friuli Venezia Giulia

Prof. Francesco Padovani

Psicologo e Psicoterapeuta, Docente, Formatore e Supervisore sulle scale Wechsler (WAIS-R, WAIS-IV, WISC-R, WISC-III e WISC-IV), Professore a contratto del corso di "Teorie e tecniche dei test strutturati – TEST 2", Corso di Laurea triennale in Psicologia, IUSVE – Istituto Universitario Salesiano Venezia (Università aggregata alla Università Pontificia Salesiana di Roma) – sede di Venezia-Mestre, Verona

Dott.ssa Leila Rumiato

Psicologa e Psicoterapeuta, libera professionista, Pordenone, Referente della Commissione Deontologica e Vice Presidente dell'Ordine degli Psicologi del Friuli Venezia Giulia

